

2022年 知的・発達障がい児（者）と家族への公演

## 人形劇団 クラルテ

- イタリアの民話より -

### ポリチーノのけっこんしき



脚本・演出・美術 吉田清治 / 音楽 一ノ瀬季生

小さな部屋に、木彫りのおんどりがかざられていました。おんどりは棚の上でたいくつになり、世の中を旅しようと外へ飛び出しました。外に出たおんどりは手紙を拾いました。「ポリチーノの結婚式においでください」と書いてありました。ポリチーノの結婚式に行こうと歩いていくと、めんどりに出あいます。めんどりも一緒に歩いて行くと、がちょうとあひるに出あいます。みんなで一緒に歩いて行くと、おなかをすかせた狼がやってきます。

楽しい歌をくり返しながらか進めていく明るい人形劇です。

#### 動かして遊ぼう / 保護者交流会

子どもたちが人形で遊んでいる間は  
保護者どうして交流会

#### ファシリテーター

NPO 法人がっせえアート 理事長  
茨木 やよい

#### ちよこっとワークショップ

簡単な人形をつかって、  
動かして遊ぼう

#### ビッグ・アイ 大研修室

大阪府堺市南区茶山台 1-8-1  
泉北高速鉄道「泉ヶ丘」駅より約 200m

主催：一般社団法人 人形劇団クラルテ  
共催：ボランティアサークル おもてなし課  
後援：堺市 堺市教育委員会  
社会福祉法人堺市社会福祉協議会

お問合せ

◆人形劇団クラルテ TEL 06-6685-5601 (10:00~17:30 日・祝休み)

◆ボランティアサークル おもてなし課 川崎 TEL 090-9251-5259 (10:00~17:00 土・日・祝休み)

メール ai.omotenashika@gmail.com

# 人形劇団 クラルテ

※知的発達障がいのある方とご家族が対象の公演となります。

8/7日

第一次申込締め切り 7/22 (金)

※2歳以上有料。

※必ず予約をお願いします。

入場料 600円

定員 70名

- 13:30 受付・開場
- 14:00 ちょこっとワークショップ (約30分)
- 人形劇上演 (約25分)
- 動かして遊ぼう/保護者交流会
- 15:30 終了予定

保護者交流会ファシリテーター：茨木 やよい

プロフィール

- 1987年 長女出産
- 1994年 長女が染色体異常の知的障害があるとわかる
- 2003年 長女、養護学校高等部入学
- 2006年 長女、特別養護老人ホーム就職(障害者雇用)
- 2008年 第8回全国障害者芸術文化祭公募展に応募(滋賀県立近代美術館で開催)
- 2009年 ボーダレスアート展実行委員会設立
- 2010年 第1回がっせアート展開催
- 2012年 近畿大学豊岡短期大学入学(社会福祉士国家試験受験資格取得の為)
- 2014年 社会福祉士資格取得
- 2015年 NPO法人がっせアート設立(第6回がっせアート展開催)
- 2016年 アトリエ活動を始める
- 2017年 地域活動支援センター開所
- 2022年 第13回がっせアート展  
10月30日～11月6日 開催予定

会場

ビッグ・アイ (国際障害者交流センター) 大研修室  
大阪府堺市南区茶山台 1-8-1  
泉北高速鉄道「泉ヶ丘」駅より約200m



※ビッグ・アイの駐車場はご利用いただけません。  
公共交通機関または、近隣の駐車場をご利用ください。

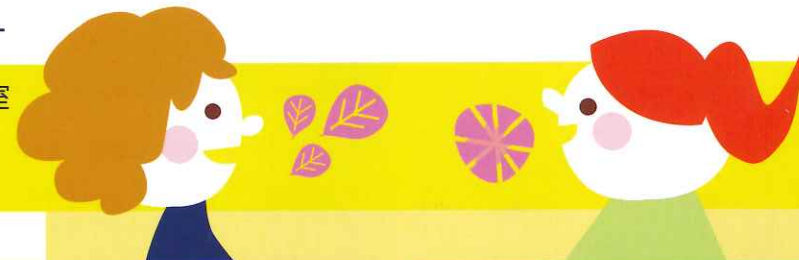

## 一般社団法人 人形劇団クラルテ

- 2016年3月、人形劇を通して集い、つくり、遊び、元気になれることを願って設立しました。
- 人形劇芸術に関する質の向上を図り、創造、普及活動を行い人形劇の振興と発展を目指します。

## ボランティアサークル 「おもてなし課」

- 平成26年ビッグ・アイ(国際障害者交流センター)サポーター有志により結成されたボランティアサークルです。
- ビッグ・アイ(国際障害者交流センター)の理念に基づき、主に知的・発達障がい児(者)ご本人とそのご家族、支援者を応援する活動をしています。

## お問い合わせ

人形劇団クラルテ  
TEL06-6685-5601  
(10:00～17:30日・祝休み)



クラルテ HP

ボランティアサークル  
おもてなし課 川崎  
TEL090-9251-5259  
(10:00～17:00 土日祝休み)  
メール  
ai.omotenashika@gmail.com

## クラルテ人形劇上演会 お申込み



・ticket@clarte-net.ne.jp  
人形劇団クラルテ



・ai.omotenashika@gmail.com  
・090-9251-5259(SMS)  
ボランティアサークル  
おもてなし課 川崎

必要事項を明記の上いずれかのアドレスへお送りください

参加者氏名 (フリガナ)

障がい種別 年齢

ご家族 (同伴者) (フリガナ)

※介助が必要な方は介助者の付き添いをおねがいします

ご住所〒

電話番号 (日中ご連絡のとれる電話番号)

Eメール

新型コロナウイルス感染予防のために—お客様へのご協力をお願い—

- 以下のお客様につきましてはご来場をお控えいただきます様、お願い致します。
  - ・公演当日に体調がすぐれない場合。
  - ・37.5度以上の発熱や咳など、風邪の症状がある場合。
- 3歳以上のお客様のマスクの着用、手指消毒、身体的距離の確保にご協力をお願い致します。
- お申込の際、お客様の氏名、住所、電話番号を確認させていただいた上、万が一ご来場の際に感染の疑いが生じた場合、必要に応じて保健所等の公的機関に情報提供させていただきます。
- 国及び地方自治体より特別な要請があった場合、急遽中止とさせていただきます。
- 会場は換気を行います。そのため室温が安定しない可能性があります。こまめな水分補給等、対策をお願いします。